

建设地点：北京  
建筑面积：110000m<sup>2</sup>  
设计年代：1998  
建筑性质：文化

Location: Beijing  
Total Floor Area: 110000m<sup>2</sup>  
Design: 1998  
Function: Culture

本项目为国家大剧院1997年国内设计竞赛方案第二名。

1. 剖面
2. 一层平面
3. 大厅透视
4. 日景透视

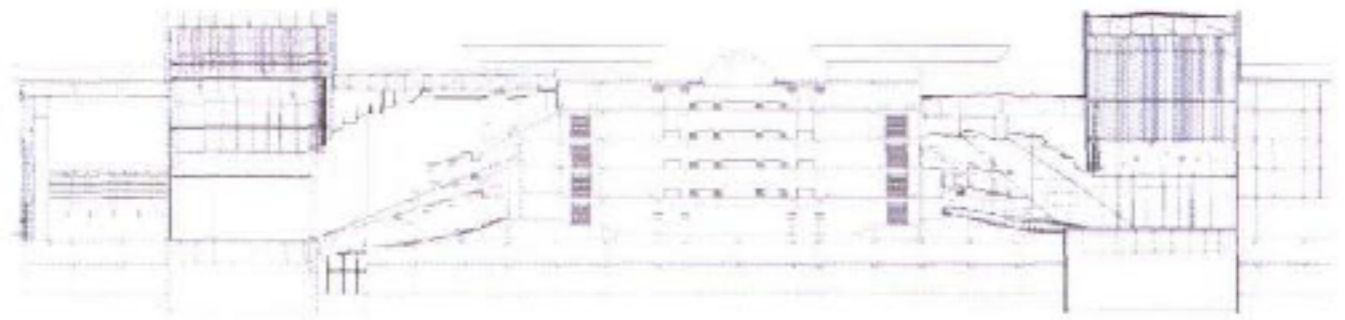

1



3

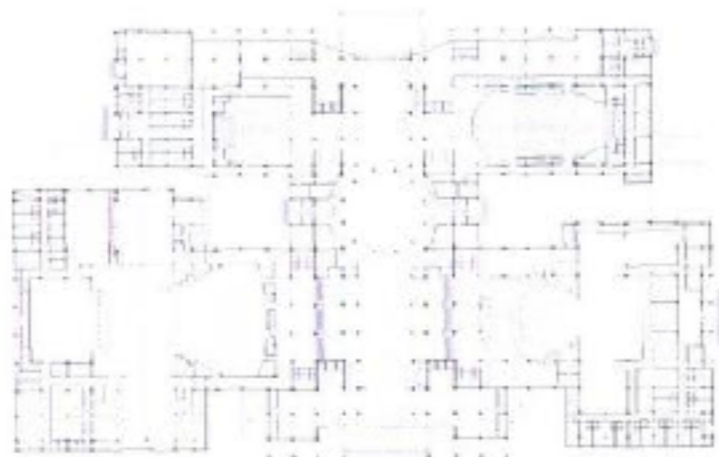

2



4

# 中国国家大剧院(2)

## The National Grand Theater(2)

建设地点 北京

建筑面积: 110000m<sup>2</sup>

设计年代: 1998

建筑性质: 文化

Location: Beijing

Total Floor Area: 110000m<sup>2</sup>

Design: 1998

Function: Culture

1. 纵剖面图
2. 二层平面
3. 远景透视
4. 远景透视

本项目包括一个2500座的歌剧院,一个2000座的音乐厅,一个1200座的戏剧院,以及一个小剧场和其他附属设施。

各部分均设有方便而互不干扰的观众出入口,舞台布景出入口和后台出入口等,充分考虑各种流线的合理布局。

歌剧院布置在用地西南部,整体造型呈椭圆形,从二层进入观众厅,采用镜框式舞台及“钟”形观众厅,追求营造宏伟、精美和庄重的特质。

戏剧场布置在用地东侧,与人民大会堂相临,由一层进入观众厅,舞台为“品”字形,观众厅则为蚌形平面,设计着重传统、可变和实用。

音乐厅采用鞋盒式,在用地西北侧,架离地面而设,由北侧入口处半室外广场乘自动扶梯可直达,同时在建筑内部亦可到达。

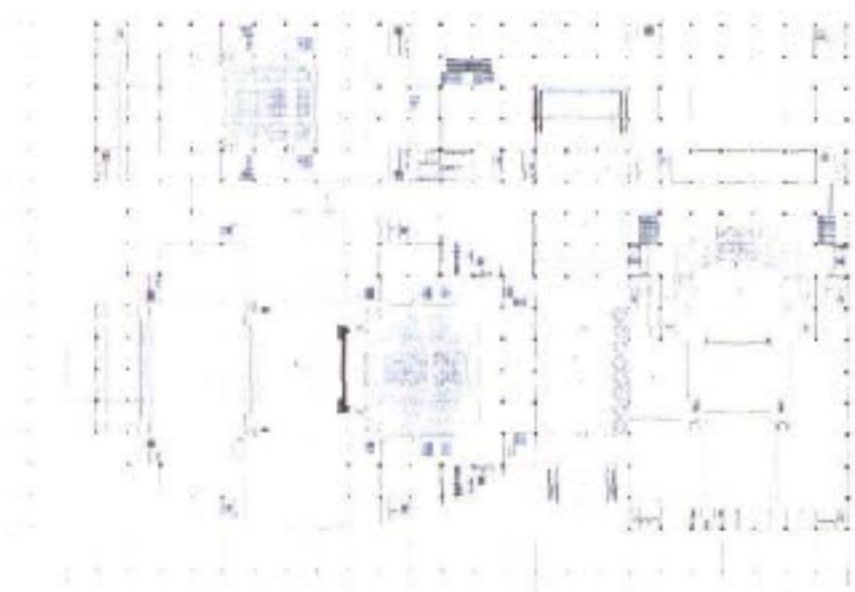
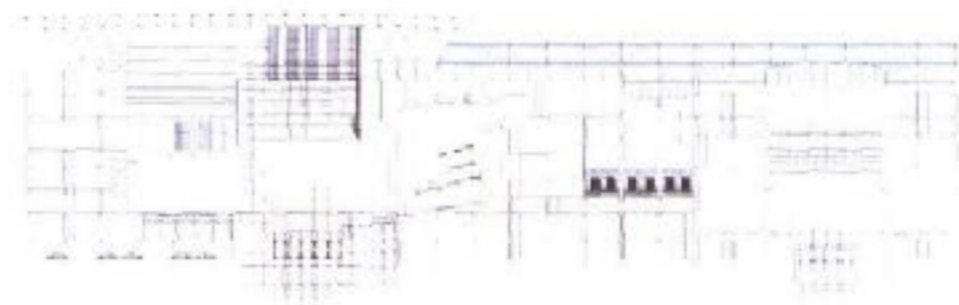

建设地点: 北京  
建筑面积: 110 000m<sup>2</sup>  
设计年代: '998  
建筑性质: 文化

Location: Beijing  
Total Floor Area: 110 000m<sup>2</sup>  
Design: 1998  
Function: Culture

本项目为国家大剧院国际竞赛第一轮方案。本方案基本构思立足于以南北贯通的中央艺术通廊将四个演出部分加以串联在一起, 布局紧凑合理。艺术造型上注重于晶莹剔透的夜间照明效果, 寓意于“北京之星”的艺术联想。

1. 平面图
2. 剖面图
3. 日景透视
4. 夜景透视

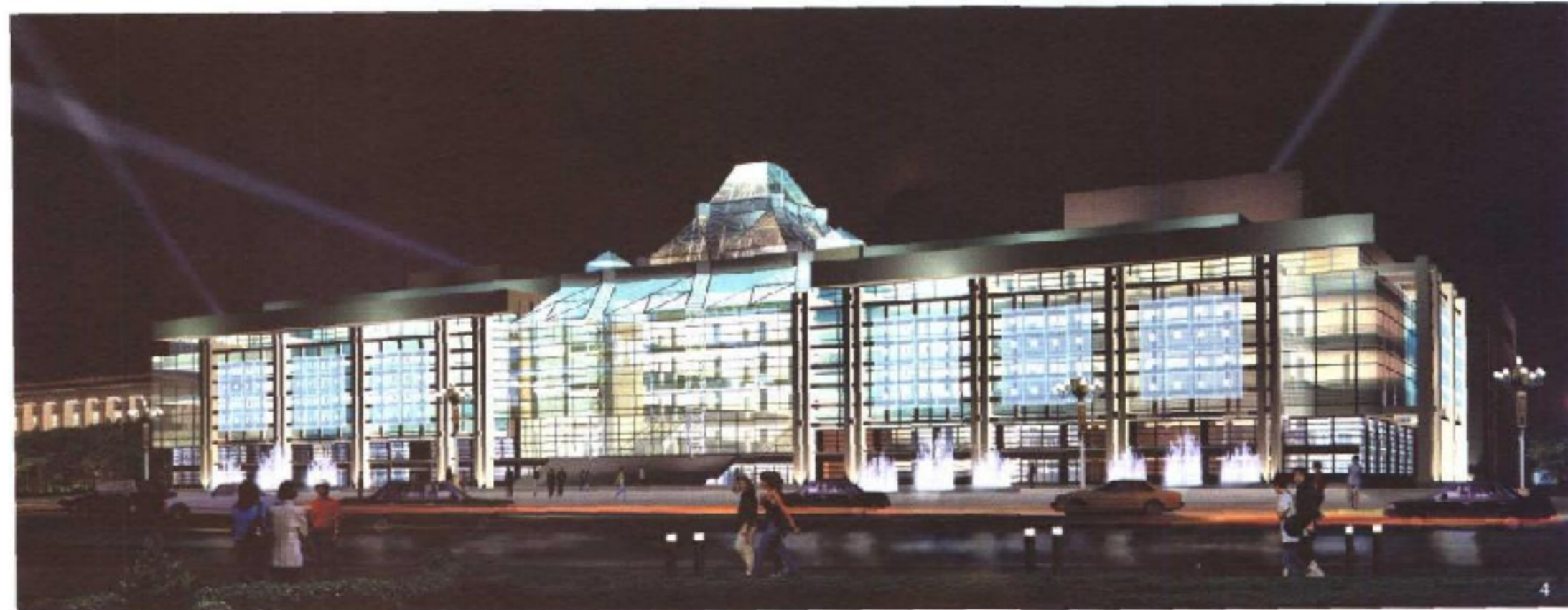
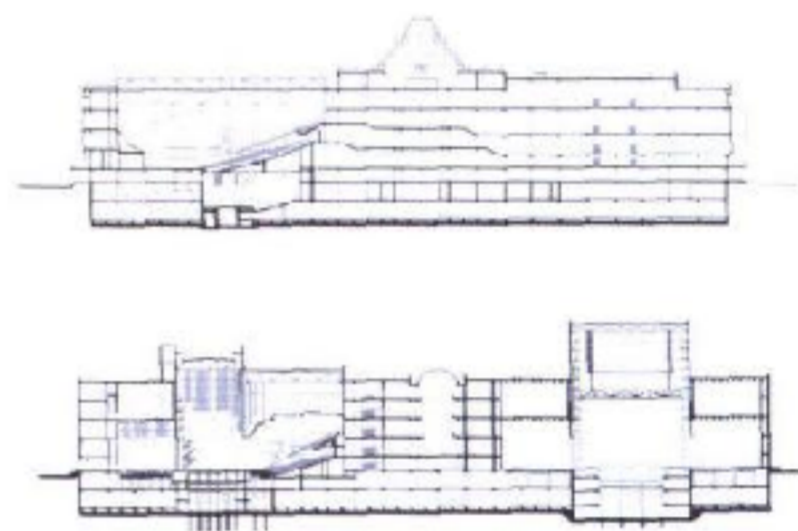

# 中国国家大剧院(4)

## The National Grand Theater(4)

建设地点：北京  
建筑面积：120 000m<sup>2</sup>  
设计年代：1998  
建筑性质：文化  
合作单位：清华大学建筑学院

Location: Beijing  
Total Floor Area: 120 000m<sup>2</sup>  
Design: 1998  
Function: Culture  
Co-workers: School of Architecture, Tsinghua University

1. 一层平面
2. 二层平面
3. 鸟瞰
4. 室外戏台透视
5. 歌剧院室内
6. 夜景透视

本项目为国际竞赛第二轮入围方案。  
方案特色是：为城市营造大片室外绿色公共活动空间。将大剧院各个表演艺术场所地上地下空间，立体组合方式结合在一起。整个布局和造型充分体现出了现代和传统的融合。

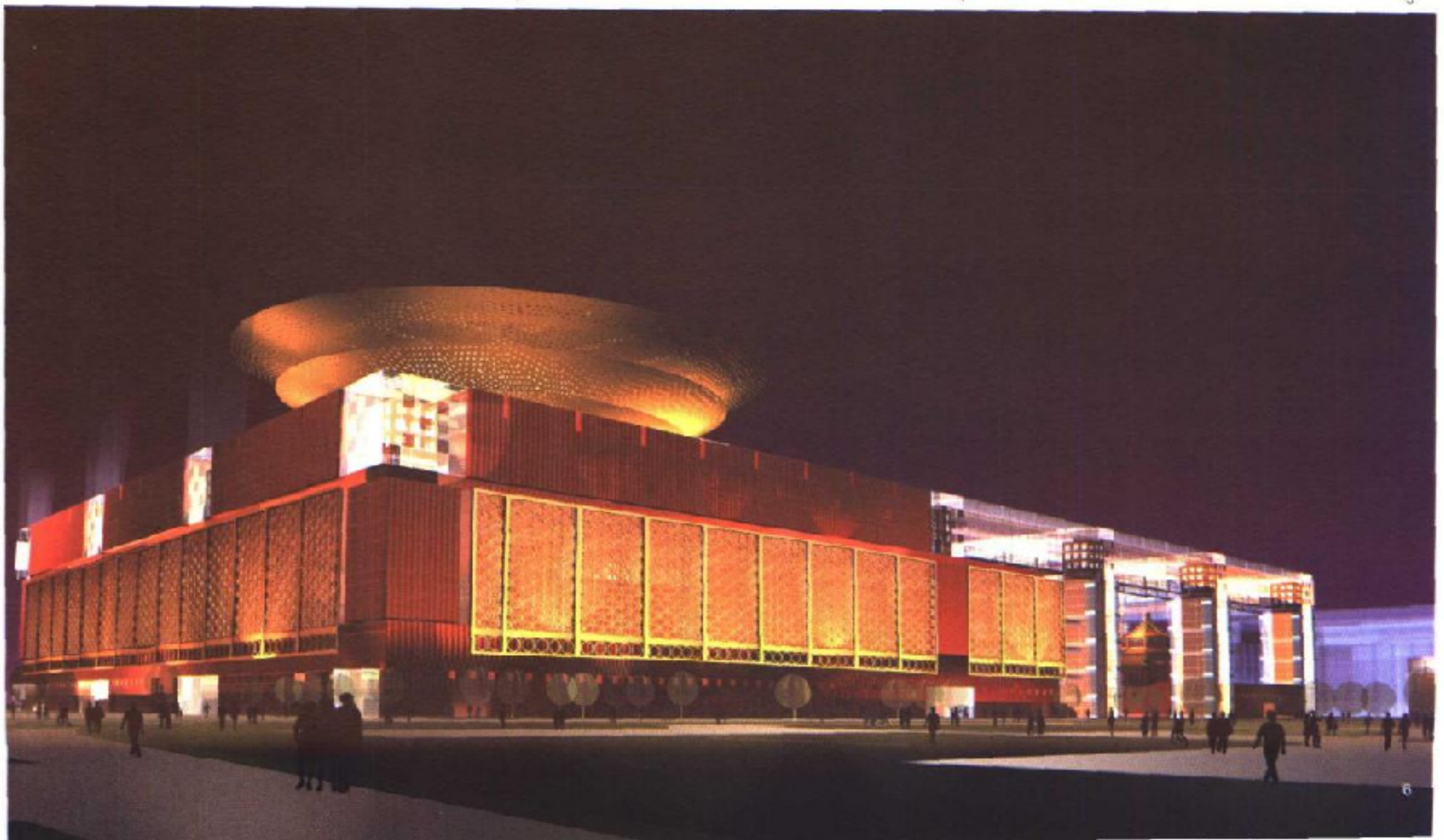
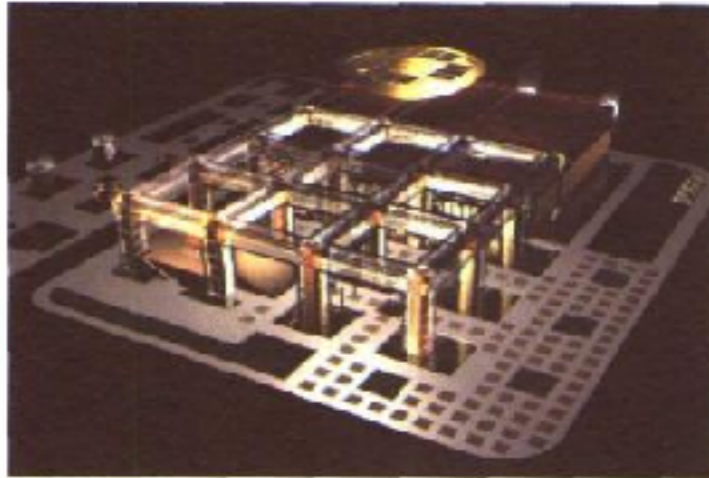
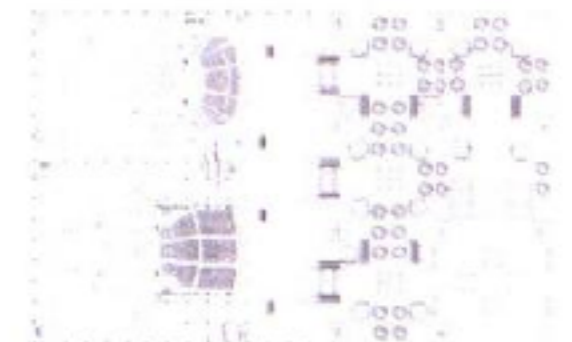

# 中国国家大剧院(5)

## The National Grand Theater(5)

建设地点: 北京  
建筑面积: 100 000m<sup>2</sup>  
设计年代: 1999  
建筑性质: 文化  
合作单位: 清华大学建筑学院

Location: Beijing  
Total Floor Area: 100 000m<sup>2</sup>  
Design: 1999  
Function: Culture  
Co-workers: School of Architecture, Tsinghua University

本方案为国家大剧院国际设计竞赛第三轮方案。

1. 主厅透视
2. 柱廊细部透视
3. 平面图
4. 剖面图
5. 总平面图
6. 日景透视
7. 夜景透视



1



2

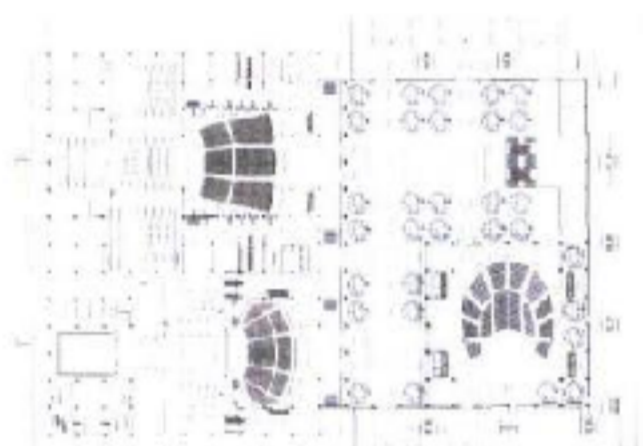

3

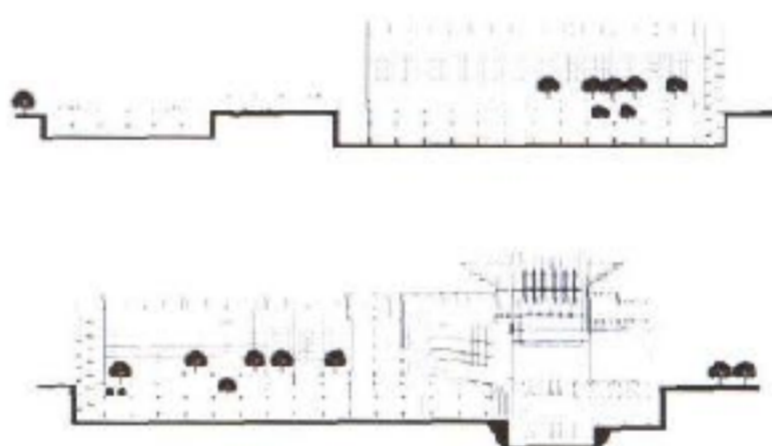

4

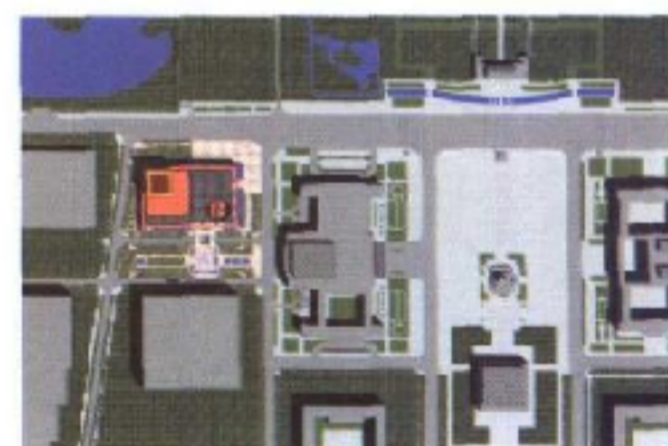

5



6



# 中国国家大剧院(6)

## The National Grand Theater(6)

建设地点: 北京  
建筑面积: 100 000m<sup>2</sup>  
设计年代: 1999  
建筑性质: 文化  
合作单位: 清华大学建筑学院

Location: Beijing  
Total Floor Area: 100 000m<sup>2</sup>  
Design: 1999  
Function: Culture  
Co-workers: School of Architecture, Tsinghua University

本方案为国家大剧院国际设计竞赛第四轮方案。

1. 剖面图
2. 二层平面图
3. 日景透视图
4. 夜景透视图

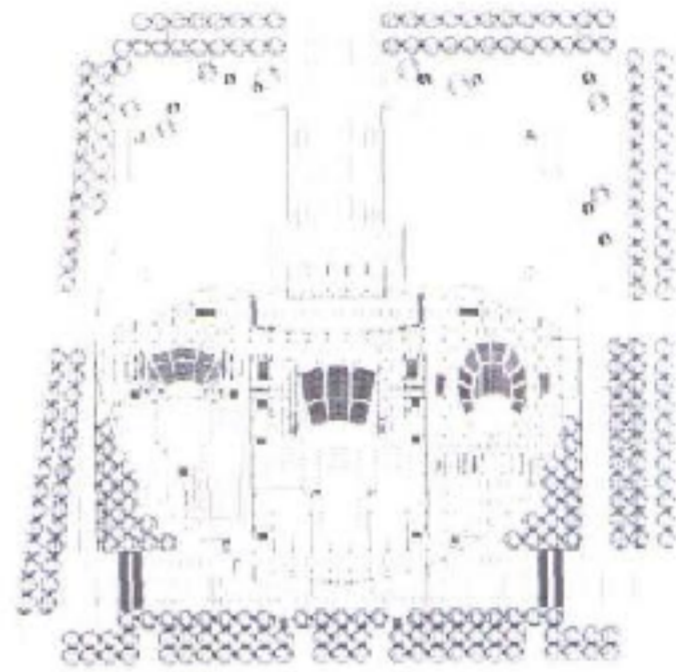
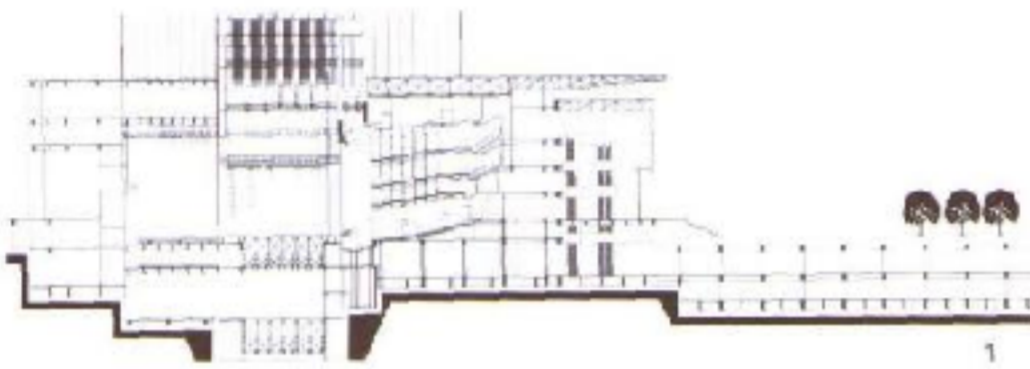

建设地点：北京  
建筑面积：100 000m<sup>2</sup>  
设计年代：1999(方案)  
建筑性质：文化  
合作单位：清华大学建筑学院

Location: Beijing  
Total Floor Area: 100 000m<sup>2</sup>  
Design: 1999  
Function: Culture  
Co-workers: School of Architecture, Tsinghua University

本方案为国家大剧院国际设计竞赛第五轮方案。  
(最后提交国家审定的三个方案之一)

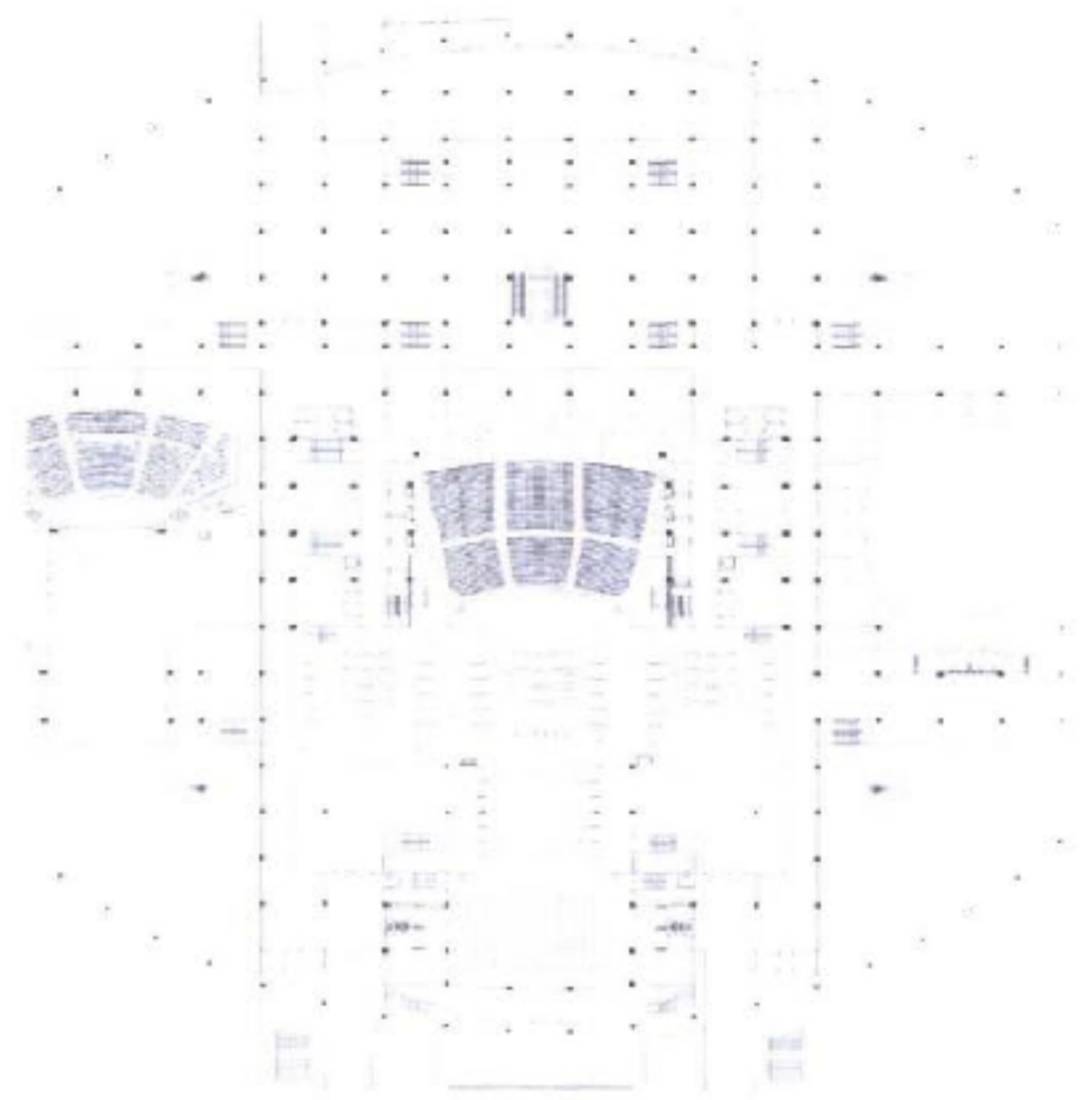

1. 一层平面图
2. 剖面图
3. 日景透视

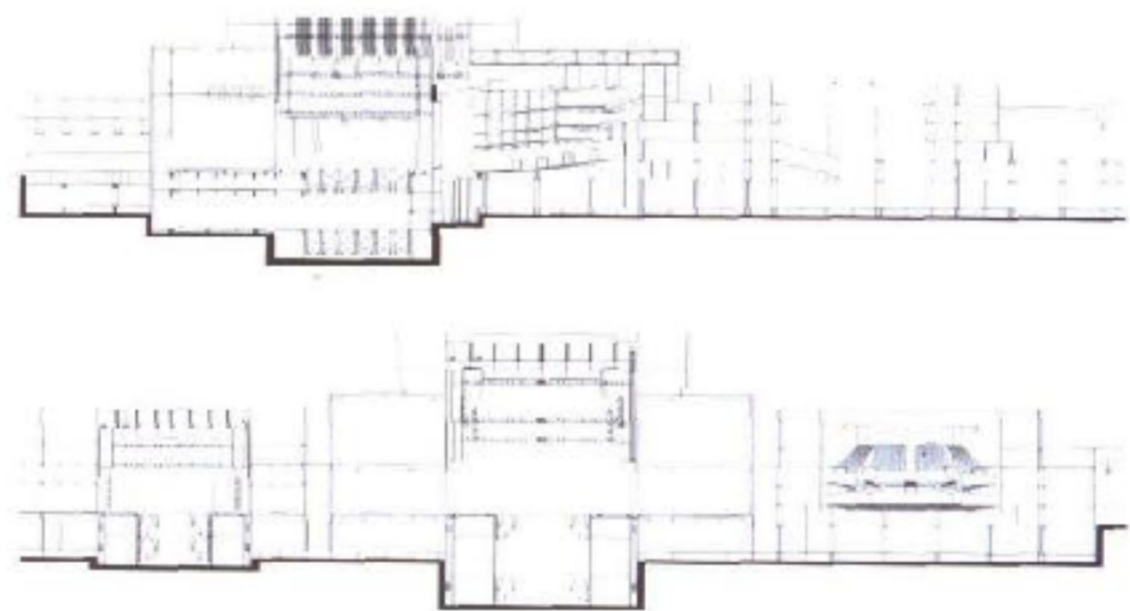

2



3